

Pesquisa de Opinião Política AMAZONAS

Número de Registro da Pesquisa

Pesquisa registrada no TRE-AM sob o Nº AM-08474/2018 no dia 09/07/2018

Estatístico Responsável

João Caldas do Lago Neto – Reg.CONRE 7117-A

Julho / 2018

1. Tipo de Serviço

1.1 **Modalidade** – Pesquisa de Opinião

1.2 **Categoria** – Quantitativa

2. Público alvo

2.1 **Universo** – Restrito a eleitores residentes na área urbana das cidades alvo da pesquisa.

2.2 **Tamanho do universo** – Conforme Tribunal Superior Eleitoral, o Amazonas possui **2.427.435 eleitores** (TSE, consulta em Junho/2018)

2.3. **Objetivo principal** – Levantar a intenção de voto para os cargos de Governador(a) e Senador(a) do Amazonas para as eleições majoritárias de 2018.

3. Métodos e técnicas

3.1 **Abrangência Geográfica da Pesquisa** – Zona urbana das cidades de **Manaus, Tabatinga, Coari, Itacoatiara, Parintins, Manacapuru, Tefé, Eirunepé, Manicoré, Lábrea, Presidente Figueiredo, Maués, Careiro, São Gabriel da Cachoeira, Iranduba, Borba, Carauari, Benjamin Constant, Autazes, Humaitá e Boca do Acre.**

3.2 **Distribuição da amostra** – Foram realizadas entrevistas com **2.184 eleitores**, sendo 1.202 na capital e 982 no interior. A ponderação foi feita com base no descarte aleatório proporcional ao número de eleitores do estado, na proporção de 55% (0,55) para capital e 45% (0,45) para o interior. A margem de erro amostral para um **nível de confiança de 95%** é de **2,1% para mais ou menos.**

3.3 **Tratamento dos dados** – Através de estatística descritiva, testes de normalidade, skewness, curtosis e mahalanobis; análise fatorial exploratória e correlação múltipla entre variáveis escalares. A base de dados foi tabulada por meio do software Sphinx 5.0®.

3.4 **Coleta dos dados** – Os dados foram coletados por meio de aplicação de questionário estruturado de modo presencial face-a-face. As rotas foram estruturadas para cumprir as metas de tamanho desejado para a amostra de modo aleatório em três etapas: (1) As unidades de coleta foram prospectadas de acordo com o tamanho dos setores censitários de cada localidade (IBGE, 2010); (2) por sorteio de logradouro e (3) a orientação para escolha dos domicílios usando a técnica de abordagem cruzada de domicílios em quadras ou quarteirões.

A amostra foi obtida entre: 05/07 a 11/07/2018

3.5 **Estatístico responsável:** João Caldas do Lago Neto – Registro CONRE: 7117-A

4. **Empresa Contratante** - A F SOARES MARKETING E PESQUISAS DE MERCADO LTDA - EPP / ACTION MARKETING E PESQUISAS

5. **REGISTRO TRE/AM** – A pesquisa foi registrada no TRE-AM sob o nº AM-08474/2018 no dia 09/07/2018.

Perfil da Amostra

Abrangência da Pesquisa

Mapa 1 – Abrangência geográfica Amazonas

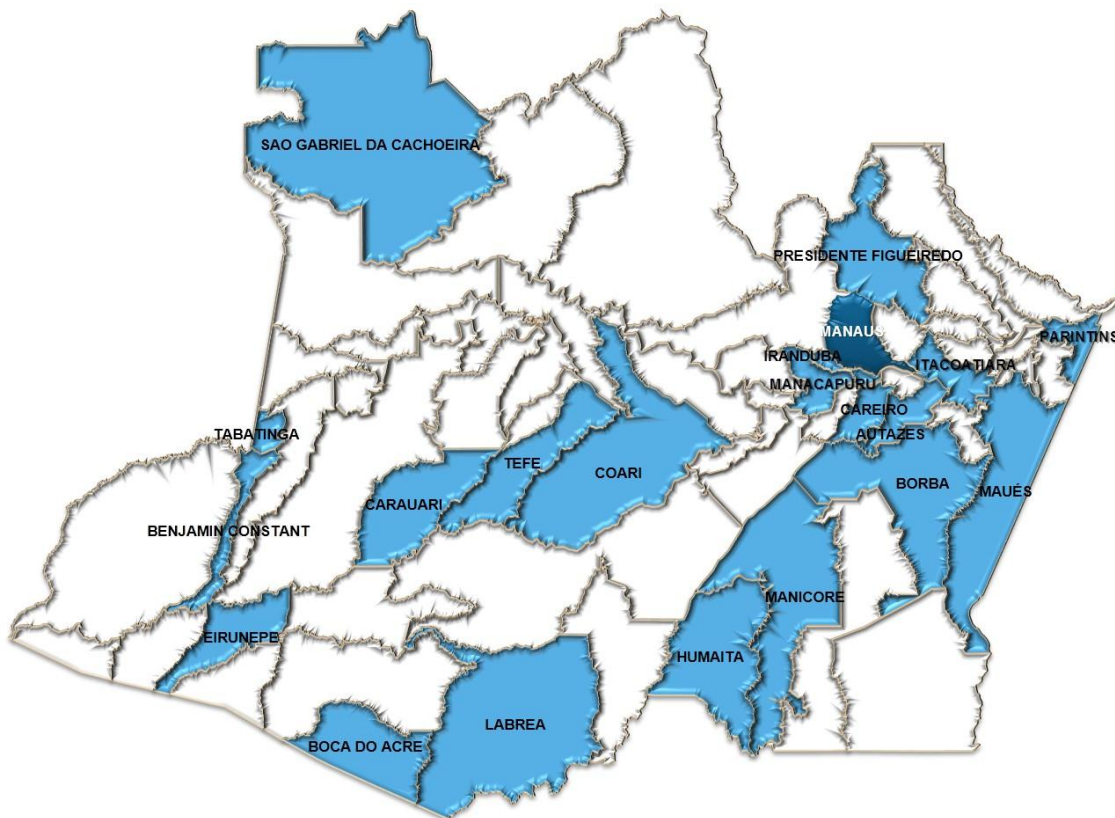

DISTRIBUIÇÃO MUNICÍPIOS	PPT
MANAUS	55,0%
PARINTINS	4,7%
ITACOATIARA	4,5%
MANACAPURU	4,5%
COARI	3,4%
TEFÉ	2,8%
TABATINGA	2,3%
MAUÉS	2,1%
IRANDUBA	2,1%
SÃO GABRIEL DA CACHOEIRA	2,0%
HUMAITÁ	2,0%
MANICORÉ	1,8%
AUTAZES	1,7%
LÁBREA	1,6%
PRESIDENTE FIGUEIREDO	1,5%
CAREIRO	1,4%
BOCA DO ACRE	1,4%
EIRUNEPÉ	1,3%
BENJAMIN CONSTANT	1,3%
BORBA	1,3%
CARAUARI	1,3%

Nota: A proporção da amostra, obedeceu ao critério de proporcionalidade de eleitores entre capital (55%) e interior (45%). A amostra foi distribuída conforme o critério da Probabilidade Proporcional ao Tamanho (PPT) com base na quantidade de eleitores aptos a votar no TSE.

Fonte: Action, pesquisa de campo Julho/2018. Amostra total.

Número de Registro da Pesquisa

Pesquisa registrada no TRE-AM sob o Nº AM-08474/2018 no dia 09/07/2018

Estatístico Responsável

João Caldas do Lago Neto – Reg.CONRE 7117-A

Perfil da Amostra

Abrangência da Pesquisa

Mapa 2 – Abrangência geográfica Manaus

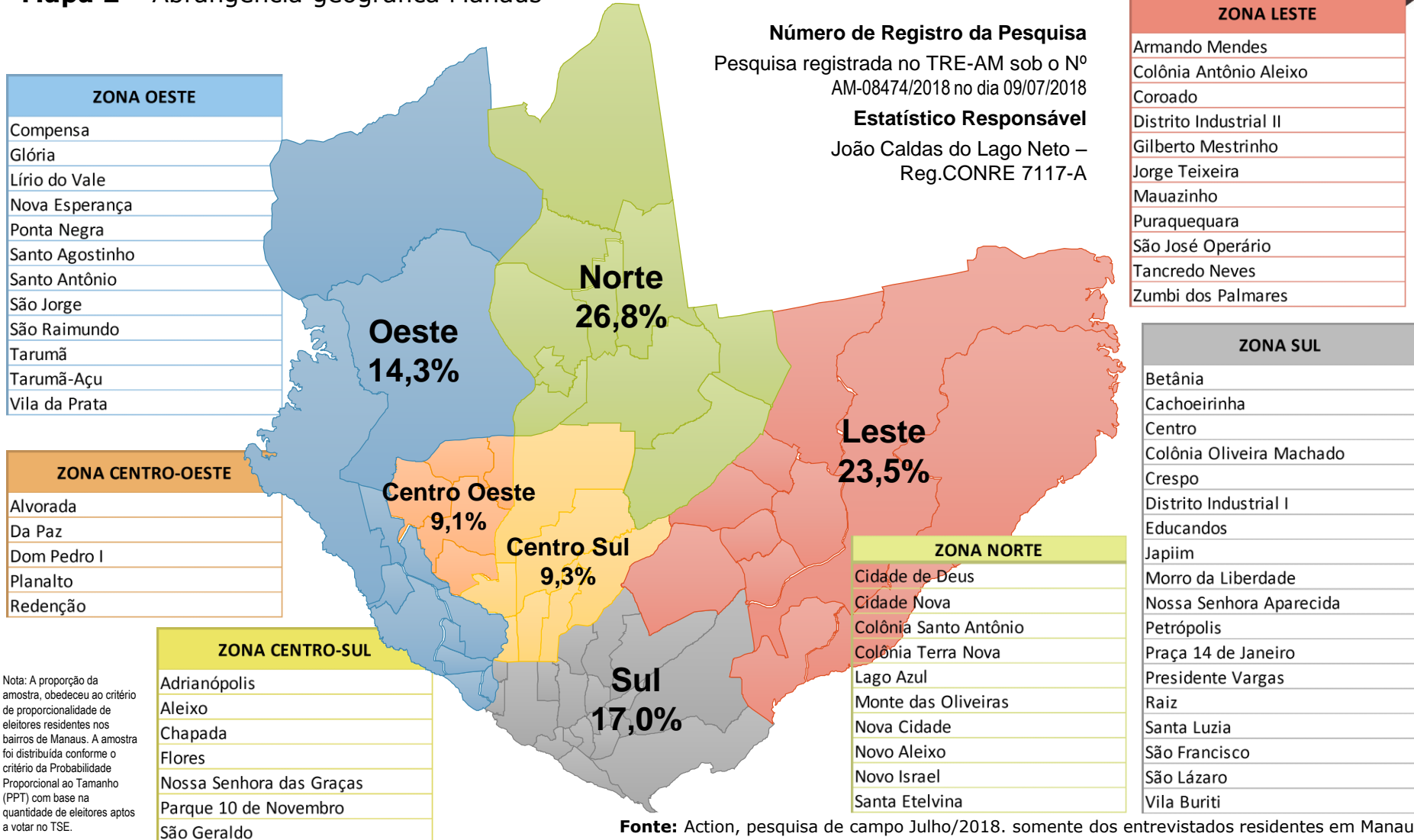

Nota: A proporção da amostra, obedeceu ao critério de proporcionalidade de eleitores residentes nos bairros de Manaus. A amostra foi distribuída conforme o critério da Probabilidade Proporcional ao Tamanho (PPT) com base na quantidade de eleitores aptos a votar no TSE.

Fonte: Action, pesquisa de campo Julho/2018. somente dos entrevistados residentes em Manaus.

Perfil da Amostra

Perfil Socioeconômico e Demográfico

Tabela 1 – Perfil da Amostra

PERFIL DA AMOSTRA		CAPITAL	INTERIOR	TOTAL
GÊNERO	Masculino	49,4%	51,1%	50,2%
	Feminino	50,6%	48,9%	49,8%
	TOTAL	100%	100%	100%
FAIXA ETÁRIA	16 a 19 anos	9,5%	12,5%	10,8%
	20 a 29 anos	29,3%	30,0%	29,6%
	30 a 39 anos	24,1%	22,7%	23,5%
	40 a 49 anos	19,1%	17,6%	18,4%
	50 a 59 anos	11,0%	11,4%	11,2%
	60 anos ou mais	7,0%	5,9%	6,5%
	TOTAL	100%	100%	100%
RENDA FAMILIAR MÉDIA MENSAL	Até 1 SM	19,9%	38,8%	28,4%
	1 a 3 SM	51,3%	49,3%	50,4%
	3 a 5 SM	16,7%	8,0%	12,8%
	Acima de 5 SM	12,0%	3,9%	8,4%
	TOTAL	100%	100%	100%
GRAU DE INSTRUÇÃO	Analfabeto	0,3%	1,8%	1,0%
	Ensino Fundamental	23,2%	26,1%	24,5%
	Ensino Médio	60,5%	58,0%	59,4%
	Ensino Superior	16,0%	14,1%	15,1%
	TOTAL	100%	100%	100%
RELIGIÃO	Católica	45,1%	54,4%	49,3%
	Evangélica	42,9%	36,8%	40,2%
	Outras	2,5%	0,6%	1,7%
	Sem religião	9,4%	8,2%	8,9%
	TOTAL	100%	100%	100%



Número de Registro da Pesquisa

Pesquisa registrada no TRE-AM sob o
Nº AM-08474/2018 no dia 09/07/2018

Estatístico Responsável

João Caldas do Lago Neto –
Reg.CONRE 7117-A

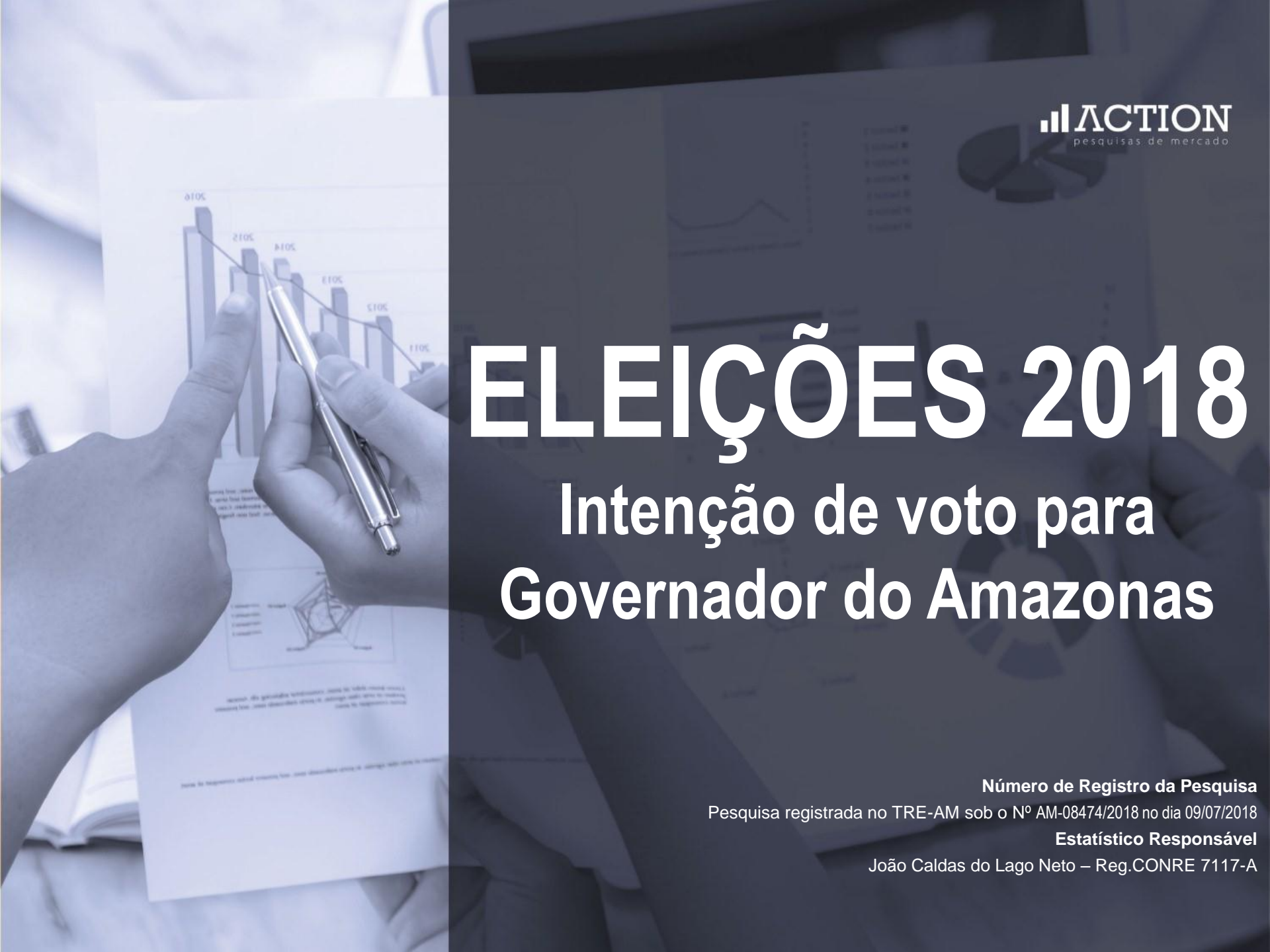

ELEIÇÕES 2018

Intenção de voto para Governador do Amazonas

Número de Registro da Pesquisa

Pesquisa registrada no TRE-AM sob o N° AM-08474/2018 no dia 09/07/2018

Estatístico Responsável

João Caldas do Lago Neto – Reg.CONRE 7117-A

Eleições Majoritárias 2018

Intenção de voto para Governador(a)

Gráfico 1 – Intenção de voto para Governador(a) (Resposta **Espontânea** e Única)

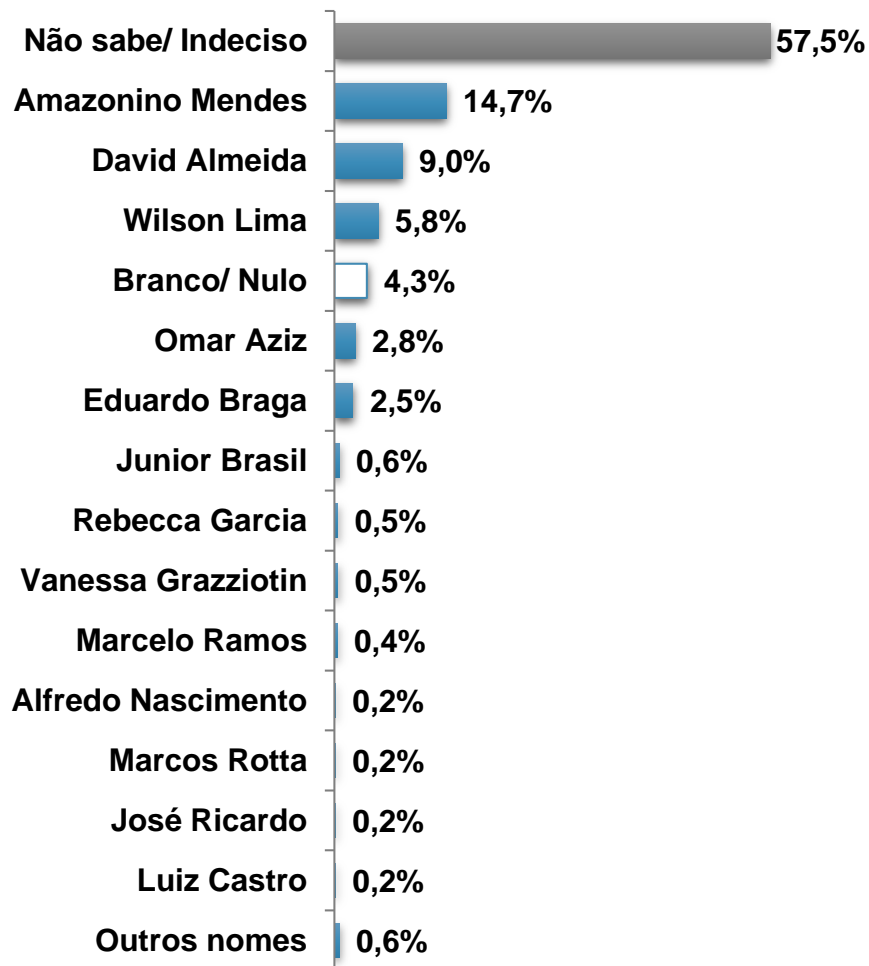

Número de Registro da Pesquisa

Pesquisa registrada no TRE-AM sob o Nº AM-08474/2018 no dia 09/07/2018

Estatístico Responsável

João Caldas do Lago Neto – Reg.CONRE 7117-A

Eleições Majoritárias 2018

Intenção de voto para Governador(a)

Tabela 2 – Intenção de voto para Governador(a) (**Espontânea**) *versus* Localização

VOTO P/GOVERNADOR (ESPONTÂNEA)	CAPITAL	INTERIOR	TOTAL
Não sabe/ Indeciso	57,1%	58,0%	57,5%
Amazonino Mendes	14,3%	15,3%	14,7%
David Almeida	6,5%	12,0%	9,0%
Wilson Lima	9,3%	1,4%	5,8%
Branco/ Nulo	4,5%	4,1%	4,3%
Omar Aziz	2,5%	3,1%	2,8%
Eduardo Braga	2,0%	3,1%	2,5%
Junior Brasil	0,5%	0,8%	0,6%
Rebecca Garcia	0,7%	0,2%	0,5%
Vanessa Grazziotin	0,8%	0,0%	0,5%
Marcelo Ramos	0,5%	0,2%	0,4%
Outros nomes	1,3%	1,8%	1,4%
TOTAL	100%	100%	100%

Número de Registro da Pesquisa

Pesquisa registrada no TRE-AM sob o Nº AM-08474/2018 no dia 09/07/2018

Estatístico Responsável

João Caldas do Lago Neto – Reg.CONRE 7117-A

A leitura da tabela deve ser feita em coluna.

Fonte: Action, pesquisa de campo Julho/2018. Amostra total.

Eleições Majoritárias 2018

Intenção de voto para Governador(a)

Gráfico 2 – Intenção de voto para Governador(a) – 1º Cenário (Resposta **Estimulada** e Única)

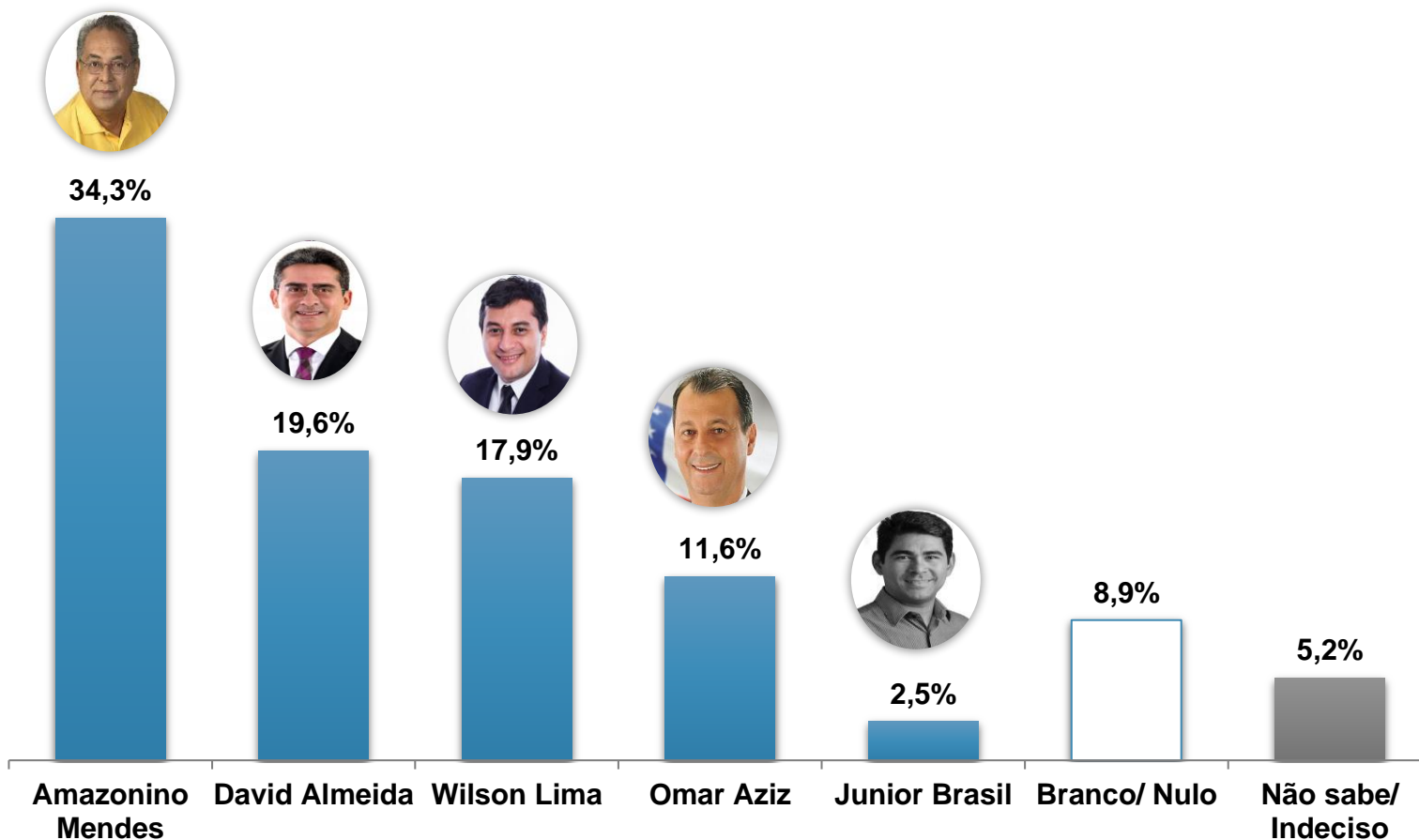

Número de Registro da Pesquisa

Pesquisa registrada no TRE-AM sob o N° AM-08474/2018 no dia 09/07/2018

Estatístico Responsável

João Caldas do Lago Neto – Reg.CONRE 7117-A

Eleições Majoritárias 2018

Intenção de voto para Governador(a)

Tabela 3 – Intenção de voto para Governador(a) – **1º Cenário Estimulada versus** Localização

LOCALIZAÇÃO VOTO P/GOVERNADOR (ESTIMULADA - CENÁRIO 1)	CAPITAL	INTERIOR	TOTAL
Amazonino Mendes	30,4%	39,1%	34,3%
David Almeida	15,6%	24,4%	19,6%
Wilson Lima	27,6%	5,9%	17,9%
Omar Aziz	8,8%	15,1%	11,6%
Junior Brasil	1,7%	3,5%	2,5%
Branco/ Nulo	10,2%	7,3%	8,9%
Não sabe/ Indeciso	5,7%	4,7%	5,2%
TOTAL	100%	100%	100%

Número de Registro da Pesquisa

Pesquisa registrada no TRE-AM sob o N° AM-08474/2018 no dia 09/07/2018

Estatístico Responsável

João Caldas do Lago Neto – Reg.CONRE 7117-A

A leitura da tabela deve ser feita em coluna.

Fonte: Action, pesquisa de campo Julho/2018. Amostra total.

Eleições Majoritárias 2018

Intenção de voto para Governador(a)

Tabela 4 – Intenção de voto para Governador(a) – **1º Cenário (Estimulada) versus** Decisão do voto (Resposta Estimulada e Única)

DECISÃO PELO VOTO VOTO P/GOVERNADOR (ESTIMULADA - CENÁRIO 1)	É definitiva	Ainda pode mudar de voto	Não sabe responder	TOTAL
Amazonino Mendes	67,5%	30,1%	2,4%	100%
David Almeida	65,4%	33,6%	0,9%	100%
Wilson Lima	67,7%	30,8%	1,5%	100%
Omar Aziz	41,7%	58,3%	0,0%	100%
Junior Brasil	48,2%	44,4%	7,4%	100%
TOTAL	63,0%	35,3%	1,7%	100%

Número de Registro da Pesquisa

Pesquisa registrada no TRE-AM sob o N° AM-08474/2018 no dia 09/07/2018

Estatístico Responsável

João Caldas do Lago Neto – Reg.CONRE 7117-A

A leitura da tabela deve ser feita em linha.

Fonte: Action, pesquisa de campo Julho/2018. Somente para quem citou algum dos nomes testados no Cenário 1 – Estimulada.

Eleições Majoritárias 2018

Intenção de voto para Governador(a)

Tabela 5 – Intenção de voto para Governador(a) – (Estimulada) versus Perfil da Amostra

PERFIL INTENÇÃO DE VOTO P/GOVERNADOR (ESTIMULADA CENÁRIO 1)		Amazonino Mendes	David Almeida	Wilson Lima	Omar Aziz	Junior Brasil	Branco/ Nulo	Não sabe/ Indeciso	TOTAL
GÊNERO	Masculino	31,4%	23,0%	15,0%	13,1%	3,1%	8,6%	5,8%	100%
	Feminino	37,3%	16,2%	20,8%	10,1%	1,8%	9,2%	4,6%	100%
FAIXA ETÁRIA	16 a 19 anos	29,6%	14,4%	17,8%	21,2%	3,4%	8,5%	5,1%	100%
	20 a 29 anos	32,2%	14,6%	20,1%	13,9%	4,0%	10,2%	5,0%	100%
	30 a 39 anos	33,2%	24,6%	18,4%	8,2%	1,2%	8,4%	5,9%	100%
	40 a 49 anos	34,8%	19,4%	17,9%	11,0%	2,5%	11,0%	3,4%	100%
	50 a 59 anos	43,5%	21,3%	13,9%	6,6%	0,8%	4,9%	9,0%	100%
	60 anos ou mais	39,4%	31,0%	11,3%	8,5%	1,4%	5,6%	2,8%	100%
RENDA FAMILIAR MÉDIA MENSAL	Até 1 SM	41,2%	15,6%	14,3%	13,0%	2,9%	7,8%	5,2%	100%
	1 a 3 SM	31,1%	21,2%	18,3%	11,7%	2,9%	8,6%	6,2%	100%
	3 a 5 SM	30,9%	23,0%	21,6%	10,8%	0,7%	10,8%	2,2%	100%
	Acima de 5 SM	37,3%	18,7%	20,9%	6,6%	1,1%	11,0%	4,4%	100%
GRAU DE INSTRUÇÃO	Até o Ensino Fundamental	45,1%	14,1%	19,5%	11,6%	2,5%	4,3%	2,9%	100%
	Ensino Médio	32,1%	21,0%	17,1%	12,4%	2,8%	8,7%	5,9%	100%
	Ensino Superior	25,6%	23,8%	17,7%	7,9%	1,2%	17,1%	6,7%	100%
RELIGIÃO	Católica	36,5%	18,3%	15,2%	13,1%	2,1%	9,0%	5,8%	100%
	Evangélica	32,2%	21,4%	20,9%	9,7%	3,0%	8,0%	4,8%	100%
	Outras	44,4%	22,2%	16,6%	5,6%	5,6%	5,6%	0,0%	100%
	Sem religião	29,2%	18,7%	16,7%	15,6%	2,1%	12,5%	5,2%	100%

Número de Registro da Pesquisa

Pesquisa registrada no TRE-AM sob o N° AM-08474/2018 no dia 09/07/2018

Estatístico Responsável

João Caldas do Lago Neto – Reg.CONRE 7117-A

A leitura da tabela deve ser feita em linha.

Fonte: Action, pesquisa de campo Julho/2018. Amostra total.

Eleições Majoritárias 2018

Intenção de voto para Governador(a)

Gráfico 3 – Intenção de voto para Governador(a) **2º cenário** (Resposta **Estimulada** e Única)

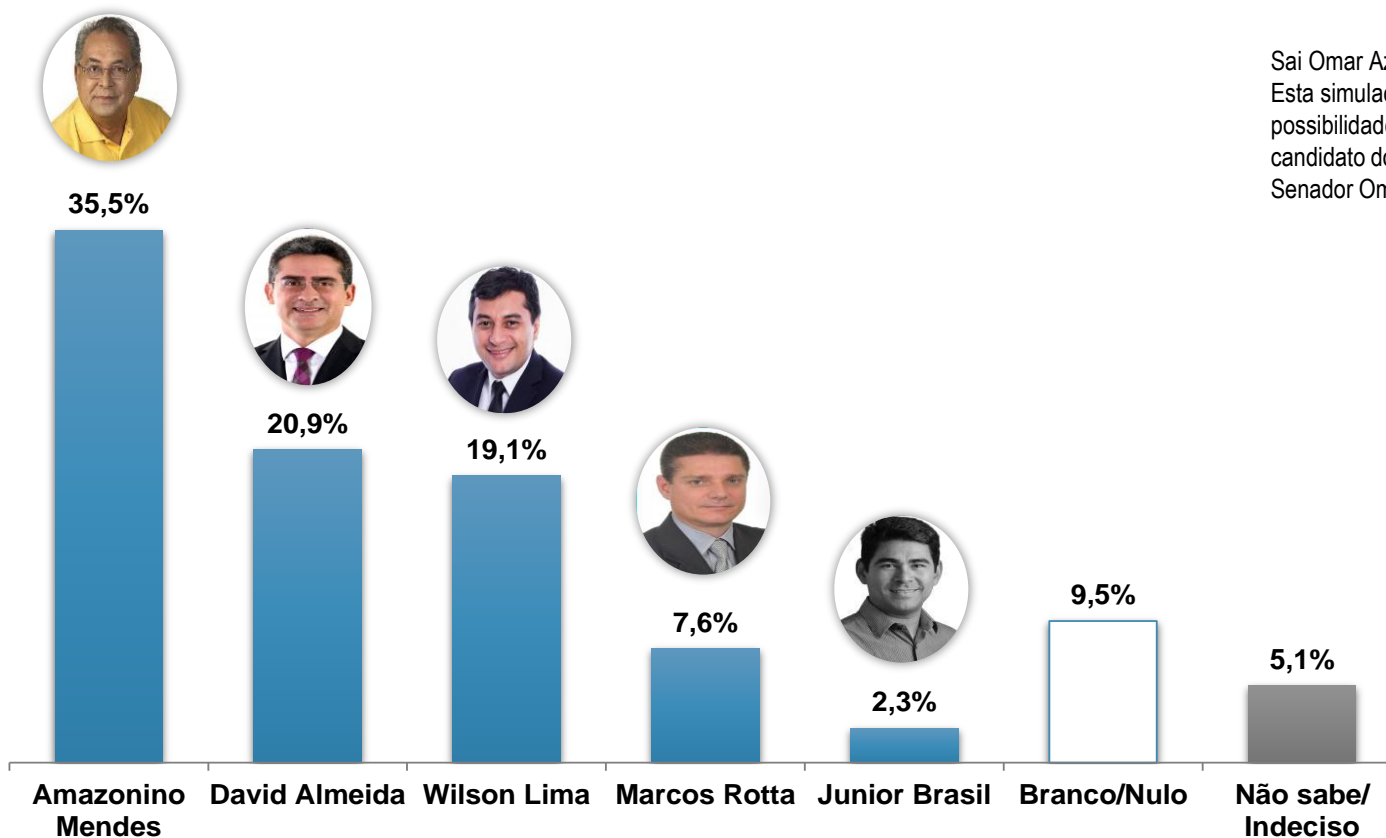

Sai Omar Aziz e entra Marcos Rotta. Esta simulação testa uma eventual possibilidade do vice prefeito Rotta ser o candidato do mesmo grupo político do Senador Omar Aziz.

Número de Registro da Pesquisa

Pesquisa registrada no TRE-AM sob o Nº AM-08474/2018 no dia 09/07/2018

Estatístico Responsável

João Caldas do Lago Neto – Reg.CONRE 7117-A

Eleições Majoritárias 2018

Intenção de voto para Governador(a)

Tabela 6 – Intenção de voto para Governador(a) **2º cenário Estimulada versus** Localização

LOCALIZAÇÃO	VOTO P/GOVERNADOR (ESTIMULADA - CENÁRIO 2)		
	CAPITAL	INTERIOR	TOTAL
Amazonino Mendes	31,3%	40,7%	35,5%
David Almeida	13,6%	29,7%	20,9%
Wilson Lima	29,5%	6,5%	19,1%
Marcos Rotta	8,2%	6,9%	7,6%
Junior Brasil	1,8%	2,9%	2,3%
Branco/Nulo	10,6%	8,0%	9,5%
Não sabe/ Indeciso	5,0%	5,3%	5,1%
TOTAL	100%	100%	100%

Número de Registro da Pesquisa

Pesquisa registrada no TRE-AM sob o N° AM-08474/2018 no dia 09/07/2018

Estatístico Responsável

João Caldas do Lago Neto – Reg.CONRE 7117-A

A leitura da tabela deve ser feita em coluna.

Fonte: Action, pesquisa de campo Julho/2018. Amostra total.

Eleições Majoritárias 2018

Intenção de voto para Governador(a)

Gráfico 4 – Intenção de voto para Governador(a) **3º cenário** (Resposta **Estimulada** e Única)

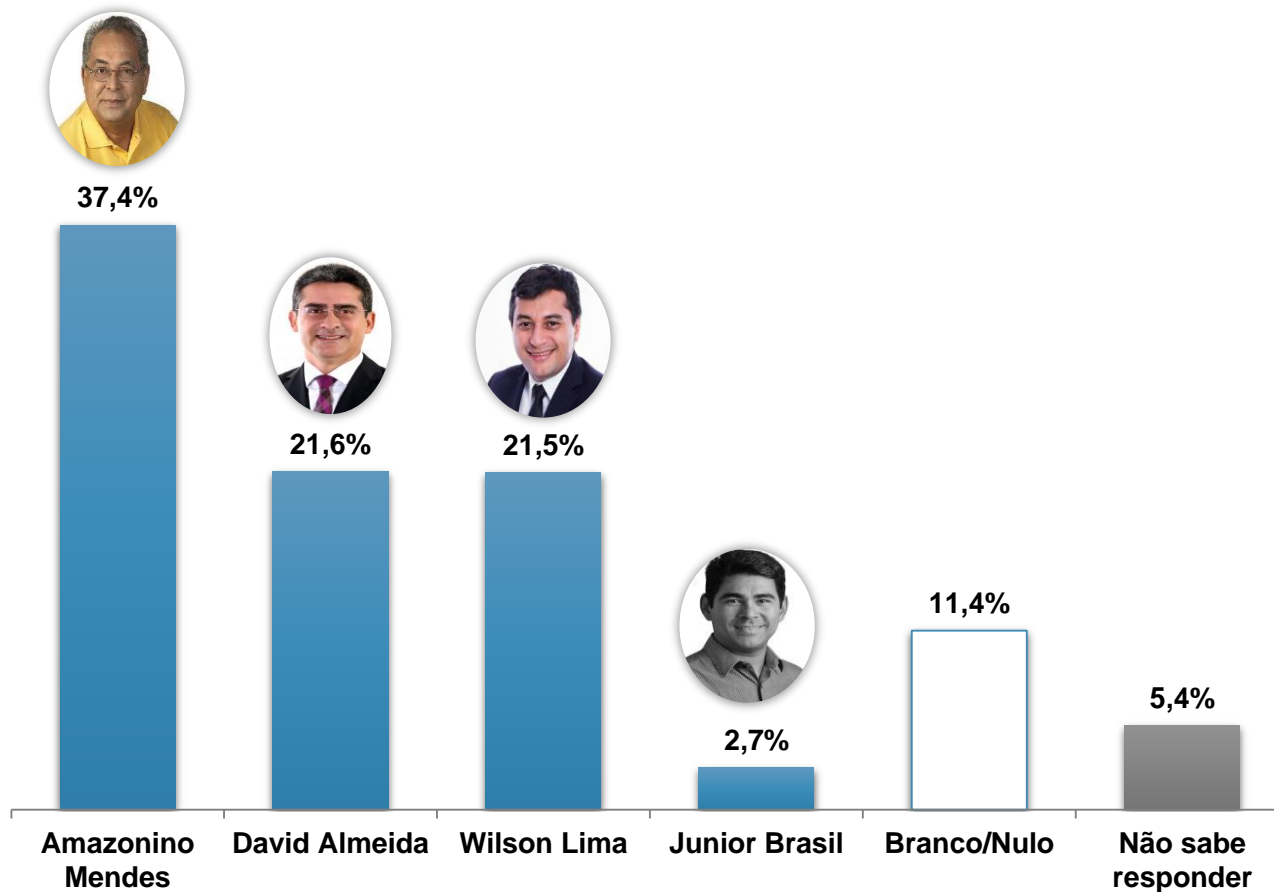

Sai Marcos Rotta. A simulação considera a hipótese do prefeito Artur Neto vir a apoiar o governador Amazonino Mendes.

Número de Registro da Pesquisa

Pesquisa registrada no TRE-AM sob o Nº AM-08474/2018 no dia 09/07/2018

Estatístico Responsável

João Caldas do Lago Neto – Reg.CONRE 7117-A

Eleições Majoritárias 2018

Intenção de voto para Governador(a)

Tabela 7 – Intenção de voto para Governador(a) **3º cenário Estimulada versus** Localização

LOCALIZAÇÃO	VOTO P/GOVERNADOR (ESTIMULADA - CENÁRIO 3)		
	CAPITAL	INTERIOR	TOTAL
Amazonino Mendes	32,6%	43,2%	37,4%
David Almeida	15,1%	29,5%	21,6%
Wilson Lima	32,0%	8,8%	21,5%
Junior Brasil	2,3%	3,1%	2,7%
Branco/Nulo	12,7%	10,0%	11,4%
Não sabe responder	5,3%	5,4%	5,4%
TOTAL	100%	100%	100%

Número de Registro da Pesquisa

Pesquisa registrada no TRE-AM sob o N° AM-08474/2018 no dia 09/07/2018

Estatístico Responsável

João Caldas do Lago Neto – Reg.CONRE 7117-A

A leitura da tabela deve ser feita em coluna.

Fonte: Action, pesquisa de campo Julho/2018. Amostra total.

Eleições Majoritárias 2018

Intenção de voto para Governador(a)

Gráfico 5 – Intenção de voto para Governador(a) – Simulação de 2º Turno **Amazonino Mendes e David Almeida** (Resposta **Estimulada** e Única)

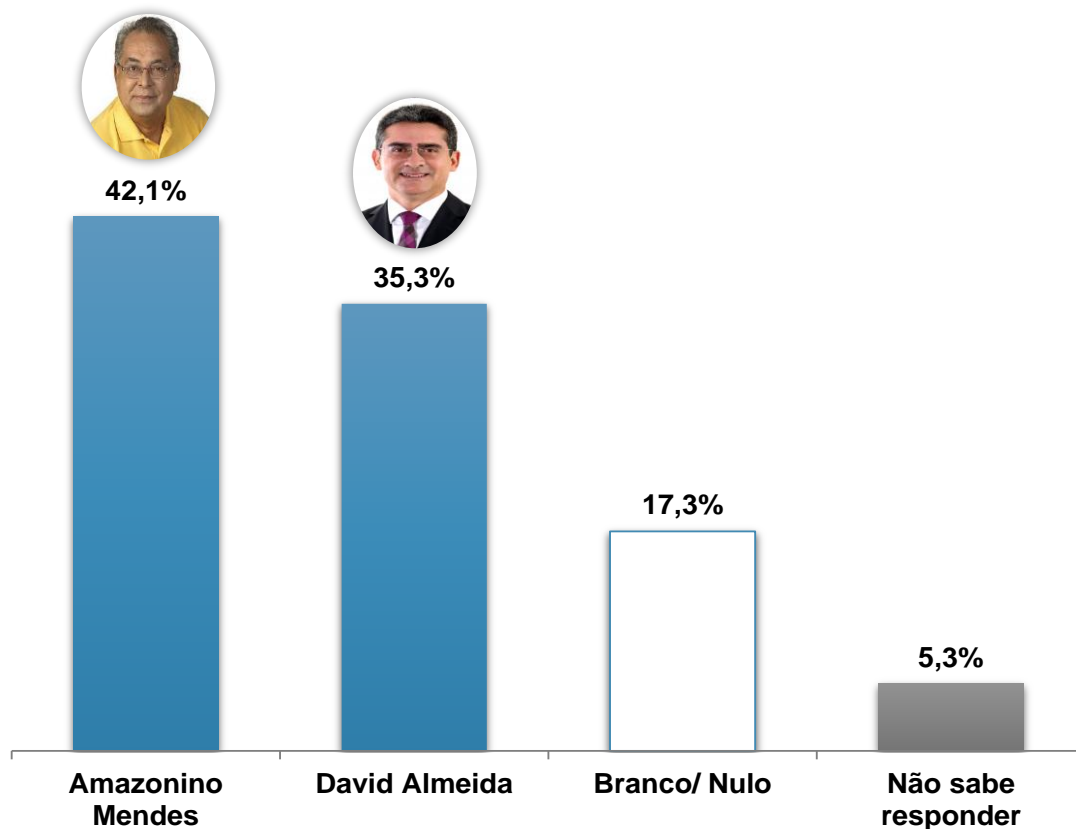

As simulações de 2º turno simularam disputas entre os mais bem colocados nos cenários de 1º turno. Amazonino fica a frente de David Almeida em um cenário bem disputado.

Número de Registro da Pesquisa

Pesquisa registrada no TRE-AM sob o Nº AM-08474/2018 no dia 09/07/2018

Estatístico Responsável

João Caldas do Lago Neto – Reg.CONRE 7117-A

Eleições Majoritárias 2018

Intenção de voto para Governador(a)

Tabela 8 – Intenção de voto para Governador(a) 2º Turno
Amazonino Mendes e David Almeida versus Localização

VOTO P/GOVERNADOR 2ºTURNO (AMAZONINO x DAVID)	CAPITAL	INTERIOR	TOTAL
Amazonino Mendes	40,3%	44,4%	42,1%
David Almeida	31,4%	39,9%	35,3%
Branco/ Nulo	24,0%	9,2%	17,3%
Não sabe responder	4,3%	6,5%	5,3%
TOTAL	100%	100%	100%

Número de Registro da Pesquisa

Pesquisa registrada no TRE-AM sob o N° AM-08474/2018 no dia 09/07/2018

Estatístico Responsável

João Caldas do Lago Neto – Reg.CONRE 7117-A

A leitura da tabela deve ser feita em coluna.

Fonte: Action, pesquisa de campo Julho/2018. Amostra total.

Eleições Majoritárias 2018

Intenção de voto para Governador(a)

Gráfico 6 – Intenção de voto para Governador(a) – Simulação de 2º Turno **Amazonino Mendes e Wilson Lima** (Resposta **Estimulada** e Única)

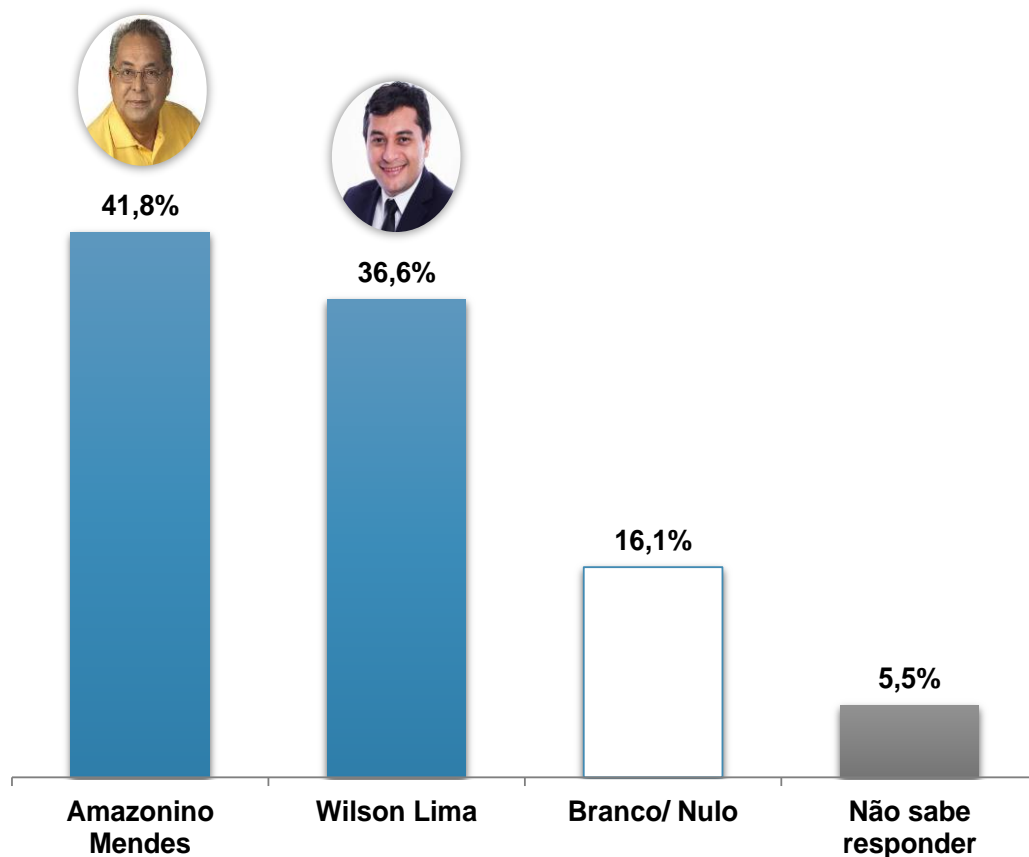

Amazonino também fica a frente de Wilson Lima em outro cenário muito concorrido.

Número de Registro da Pesquisa

Pesquisa registrada no TRE-AM sob o N° AM-08474/2018 no dia 09/07/2018

Estatístico Responsável

João Caldas do Lago Neto – Reg.CONRE 7117-A

Eleições Majoritárias 2018

Intenção de voto para Governador(a)

Tabela 9 – Intenção de voto para Governador(a) 2º Turno
Amazonino Mendes e Wilson Lima versus Localização

VOTO P/GOVERNADOR 2ºTURNO (AMAZONINO x WILSON)	CAPITAL	INTERIOR	TOTAL
Amazonino Mendes	37,3%	47,3%	41,8%
Wilson Lima	40,1%	32,4%	36,6%
Branco/ Nulo	18,6%	13,0%	16,1%
Não sabe responder	4,0%	7,3%	5,5%
TOTAL	100%	100%	100%

Número de Registro da Pesquisa

Pesquisa registrada no TRE-AM sob o N° AM-08474/2018 no dia 09/07/2018

Estatístico Responsável

João Caldas do Lago Neto – Reg.CONRE 7117-A

A leitura da tabela deve ser feita em coluna.

Fonte: Action, pesquisa de campo Julho/2018. Amostra total.

Eleições Majoritárias 2018

Rejeição para Governador(a)

Tabela 10 – Rejeição para Governador(a) - (Resposta **Estimulada** e Múltipla – Até 3 nomes)

REJEIÇÃO P/GOVERNADOR (ESTIMUALADA)	1ª OPÇÃO	2ª OPÇÃO	3ª OPÇÃO	TOTAL
Omar Aziz	19,5%	12,2%	3,0%	34,7%
Amazonino Mendes	26,7%	4,7%	2,3%	33,7%
Junior Brasil	10,7%	11,8%	10,1%	32,6%
Marcos Rotta	9,0%	8,7%	4,8%	22,4%
David Almeida	5,6%	10,7%	5,3%	21,6%
Wilson Lima	4,3%	5,3%	4,1%	13,7%
Não rejeita ninguém	8,2%	0,0%	0,0%	8,2%
Não sabe responder	16,0%	0,0%	0,0%	16,0%

Optou-se pela variável múltipla com base no raciocínio lógico. Ao votar só se pode escolher um candidato, contudo, não há limites para escolher em quem não se deseja votar.

Em quais destes nomes NÃO VOTARIA DE JEITO NENHUM para governador? (REGISTRAR POR ORDEM DE CITAÇÃO)

Número de Registro da Pesquisa

Pesquisa registrada no TRE-AM sob o N° AM-08474/2018 no dia 09/07/2018

Estatístico Responsável

João Caldas do Lago Neto – Reg.CONRE 7117-A

A leitura da tabela deve ser feita em coluna.

Fonte: Action, pesquisa de campo, Julho/2018. Amostra total.

Nota Metodológica: Por se tratar de uma variável com respostas múltiplas, ou seja, aceitou-se mais de uma citação, os seus resultados foram calculados sobre o total de indivíduos na amostra. Implica-se em considerar que cada categoria foi citada isoladamente ou em conjunto com outras opções.

Eleições Majoritárias 2018

Rejeição para Governador(a)

Tabela 11 – Rejeição para Governador(a) - (**Estimulada**) *versus* Localização

LOCALIZAÇÃO REJEIÇÃO PARA GOVERNADOR	CAPITAL	INTERIOR	TOTAL
Omar Aziz	37,4%	31,4%	34,7%
Amazonino Mendes	38,8%	27,5%	33,7%
Junior Brasil	33,3%	31,8%	32,6%
Marcos Rotta	27,3%	16,5%	22,4%
David Almeida	26,6%	15,5%	21,6%
Wilson Lima	13,8%	13,7%	13,7%
Não rejeita ninguém	6,8%	9,8%	8,2%
Não sabe responder	10,8%	22,4%	16,0%

Número de Registro da Pesquisa

Pesquisa registrada no TRE-AM sob o Nº AM-08474/2018 no dia 09/07/2018

Estatístico Responsável

João Caldas do Lago Neto – Reg.CONRE 7117-A

A leitura da tabela deve ser feita em coluna.

Fonte: Action, pesquisa de campo, Julho/2018. Amostra total.

Nota Metodológica: Por se tratar de uma variável com respostas múltiplas, ou seja, aceitou-se mais de uma citação, os seus resultados foram calculados sobre o total de indivíduos na amostra. Implica-se em considerar que cada categoria foi citada isoladamente ou em conjunto com outras opções.

Eleições Majoritárias 2018

Rejeição para Governador(a)

Tabela 12 – Rejeição para Governador(a) - (**Estimulada**) *versus* Perfil da Amostra

PERFIL REJEIÇÃO P/GOVERNADOR (ESTIMULADA)		Omar Aziz	Amazonino Mendes	Junior Brasil	Marcos Rotta	David Almeida	Wilson Lima	Não rejeita ninguém	Não sabe responder
GÊNERO	Masculino	33,2%	34,3%	31,9%	22,6%	21,7%	12,2%	7,7%	17,7%
	Feminino	36,2%	33,1%	33,3%	22,2%	21,5%	15,3%	8,6%	14,3%
FAIXA ETÁRIA	16 a 19 anos	32,2%	28,8%	29,7%	19,5%	22,9%	10,2%	8,5%	18,6%
	20 a 29 anos	32,8%	33,1%	34,1%	24,2%	23,2%	16,1%	9,0%	14,9%
	30 a 39 anos	37,9%	37,1%	32,8%	23,4%	18,8%	12,1%	7,8%	16,8%
	40 a 49 anos	32,3%	35,3%	32,8%	19,9%	20,9%	12,4%	7,5%	15,9%
	50 a 59 anos	33,6%	27,1%	34,4%	26,2%	26,2%	18,9%	6,6%	13,9%
	60 anos ou mais	43,7%	39,4%	25,4%	16,9%	16,9%	9,9%	9,9%	18,3%
RENDA FAMILIAR MÉDIA MENSAL	Até 1 SM	29,2%	28,9%	32,8%	22,4%	20,5%	12,7%	10,4%	17,5%
	1 a 3 SM	36,6%	35,8%	33,3%	20,3%	20,8%	15,2%	7,3%	15,7%
	3 a 5 SM	36,0%	37,4%	29,5%	24,5%	25,2%	10,8%	9,4%	13,7%
	Acima de 5 SM	40,7%	33,0%	34,1%	30,8%	24,2%	13,2%	4,4%	15,4%
GRAU DE INSTRUÇÃO	Até o Ensino Fundamental	30,7%	29,6%	35,4%	24,6%	22,7%	13,7%	8,3%	15,9%
	Ensino Médio	34,9%	33,4%	33,4%	23,0%	22,7%	14,6%	8,1%	16,0%
	Ensino Superior	40,2%	41,5%	24,4%	15,9%	15,2%	10,4%	8,5%	17,1%
RELIGIÃO	Católica	35,6%	32,2%	32,0%	22,9%	23,2%	14,0%	6,7%	17,4%
	Evangélica	34,7%	34,3%	35,9%	21,6%	19,5%	15,2%	8,5%	13,6%
	Outras	33,3%	27,8%	27,8%	16,7%	27,8%	11,1%	11,1%	22,2%
	Sem religião	28,1%	41,7%	21,9%	22,9%	17,7%	7,3%	14,6%	18,8%

Número de Registro da Pesquisa

Pesquisa registrada no TRE-AM sob o Nº AM-08474/2018 no dia 09/07/2018

Estatístico Responsável

João Caldas do Lago Neto – Reg.CONRE 7117-A

A leitura da tabela deve ser feita em coluna.

Fonte: Action, pesquisa de campo, Julho/2018. Amostra total.

Nota Metodológica: Por se tratar de uma variável com respostas múltiplas, ou seja, aceitou-se mais de uma citação, os seus resultados foram calculados sobre o total de indivíduos na amostra. Implica-se em considerar que cada categoria foi citada isoladamente ou em conjunto com outras opções.

ELEIÇÕES 2018

Intenção de voto para Senador do Amazonas

Número de Registro da Pesquisa

Pesquisa registrada no TRE-AM sob o N° AM-08474/2018 no dia 09/07/2018

Estatístico Responsável

João Caldas do Lago Neto – Reg.CONRE 7117-A

Eleições Majoritárias 2018

Intenção de voto para Senador(a)

Tabela 13 – Intenção de voto para Senador(a) - (Resposta **Espontânea** e Múltipla/ 2 votos)

VOTO P/SENADOR(A) (ESPONTÂNEA)	1º VOTO	2º VOTO	TOTAL
Não sabe/ Indeciso	73,7%	6,0%	79,7%
Eduardo Braga	6,9%	2,0%	8,9%
Rebecca Garcia	2,8%	2,4%	5,2%
Branco/ Nulo	4,5%	0,2%	4,7%
Vanessa Grazziotin	3,1%	1,5%	4,6%
Alfredo Nascimento	1,5%	1,5%	2,9%
Praciano	1,3%	1,0%	2,3%
Plínio Valério	1,4%	0,6%	1,9%
Luiz Castro	1,1%	0,7%	1,8%
Chico Preto	0,6%	1,1%	1,7%
Adriana Guimarães	0,5%	0,6%	1,0%
Delegado Federal Wesley	0,3%	0,6%	0,8%
Pauderney Avelino	0,3%	0,4%	0,6%
Silas Câmara	0,4%	0,3%	0,6%
Artur Neto	0,4%	0,2%	0,6%
Bosco Saraiva	0,2%	0,2%	0,4%
Hissa Abrahão	0,3%	0,1%	0,4%
José Ricardo	0,4%	0,0%	0,4%
Marcelo Ramos	0,4%	0,0%	0,4%
Conceição Sampaio	0,1%	0,1%	0,2%
Serafim Corrêa	0,1%	0,0%	0,1%
Artur Bisneto	0,0%	0,1%	0,1%
Nejmi Aziz	0,1%	0,0%	0,1%

Grande parte dos eleitores não cita ninguém espontaneamente!

Número de Registro da Pesquisa

Pesquisa registrada no TRE-AM sob o Nº AM-08474/2018 no dia 09/07/2018

Estatístico Responsável

João Caldas do Lago Neto – Reg.CONRE 7117-A

A leitura da tabela deve ser feita em coluna.

Fonte: Action, pesquisa de campo Julho/2018. Amostra total.

Eleições Majoritárias 2018

Intenção de voto para Senador(a)

Tabela 14 – Intenção de voto para Senador(a) - (Espontânea) *versus* Localização

VOTO P/SENADOR(A) (ESPONTÂNEA)	CAPITAL			INTERIOR		
	1º VOTO	2º VOTO	TOTAL	1º VOTO	2º VOTO	TOTAL
Não sabe/ Indeciso	70,9%	6,3%	77,2%	77,2%	5,5%	82,7%
Eduardo Braga	5,8%	2,0%	7,8%	8,2%	2,0%	10,2%
Rebecca Garcia	3,3%	2,5%	5,8%	2,2%	2,2%	4,5%
Branco/ Nulo	4,7%	0,2%	4,8%	4,3%	0,2%	4,5%
Vanessa Grazziotin	3,5%	0,8%	4,3%	2,7%	2,2%	4,9%
Alfredo Nascimento	1,3%	1,0%	2,3%	1,6%	2,0%	3,7%
Praciano	2,2%	1,2%	3,3%	0,2%	0,8%	1,0%
Plínio Valério	2,0%	1,0%	3,0%	0,6%	0,0%	0,6%
Luiz Castro	1,2%	0,8%	2,0%	1,0%	0,6%	1,6%
Chico Preto	0,5%	1,3%	1,8%	0,6%	0,8%	1,4%
Adriana Guimarães	0,5%	0,8%	1,3%	0,4%	0,2%	0,6%
Delegado Federal Wesley	0,5%	0,2%	0,7%	0,0%	1,0%	1,0%
Pauderney Avelino	0,3%	0,3%	0,7%	0,2%	0,4%	0,6%
Silas Câmara	0,7%	0,5%	1,2%	0,0%	0,0%	0,0%
Artur Neto	0,7%	0,0%	0,7%	0,0%	0,4%	0,4%
Bosco Saraiva	0,3%	0,3%	0,7%	0,0%	0,0%	0,0%
Hissa Abrahão	0,5%	0,2%	0,7%	0,0%	0,0%	0,0%
José Ricardo	0,7%	0,0%	0,7%	0,0%	0,0%	0,0%
Marcelo Ramos	0,2%	0,0%	0,2%	0,6%	0,0%	0,6%
Conceição Sampaio	0,0%	0,2%	0,2%	0,2%	0,0%	0,2%
Serafim Corrêa	0,2%	0,0%	0,2%	0,0%	0,0%	0,0%
Artur Bisneto	0,0%	0,2%	0,2%	0,0%	0,0%	0,0%
Nejmi Aziz	0,2%	0,0%	0,2%	0,0%	0,0%	0,0%

Número de Registro da Pesquisa

Pesquisa registrada no TRE-AM sob o N° AM-08474/2018 no dia 09/07/2018

Estatístico Responsável

João Caldas do Lago Neto – Reg.CONRE 7117-A

A leitura da tabela deve ser feita em coluna.

Fonte: Action, pesquisa de campo Julho/2018. Amostra total.

Eleições Majoritárias 2018

Intenção de voto para Senador(a)

Tabela 15 – Intenção de voto para Senador(a) - (Resposta **Estimulada** e Múltipla/ 2 votos)

VOTO P/SENADOR(A) (ESTIMULADA)	1º VOTO	2º VOTO	TOTAL
Eduardo Braga	27,1%	12,8%	39,9%
Rebecca Garcia	21,2%	12,4%	33,5%
Vanessa Grazziotin	8,8%	9,6%	18,4%
Alfredo Nascimento	5,5%	8,5%	14,0%
Plínio Valério	4,7%	4,8%	9,4%
Chico Preto	2,4%	6,2%	8,6%
Praciano	3,9%	4,0%	7,9%
Pauderney Avelino	3,4%	3,4%	6,8%
Luiz Castro	3,1%	3,2%	6,3%
Delegado Federal Wesley	2,6%	2,8%	5,3%
Adriana Guimarães	0,7%	1,7%	2,4%
Branco/ Nulo	12,4%	1,3%	13,6%
Não sabe/ Indeciso	4,4%	2,7%	7,1%

No cenário estimulado o senador Eduardo Braga e a ex-deputada federal Rebecca Garcia foram um bloco avançado e distanciam-se dos demais.

A leitura da tabela deve ser feita em coluna.

Fonte: Action, pesquisa de campo Julho/2018. Amostra total.

Número de Registro da Pesquisa

Pesquisa registrada no TRE-AM sob o Nº AM-08474/2018 no dia 09/07/2018

Estatístico Responsável

João Caldas do Lago Neto – Reg.CONRE 7117-A

Eleições Majoritárias 2018

Intenção de voto para Senador(a)

Tabela 16 – Intenção de voto para Senador(a) **Estimulada versus** Localização

VOTO P/SENADOR(A) (ESTIMULADA)	CAPITAL			INTERIOR		
	1º VOTO	2º VOTO	TOTAL	1º VOTO	2º VOTO	TOTAL
Eduardo Braga	22,3%	10,7%	33,0%	33,0%	15,5%	48,5%
Rebecca Garcia	19,5%	10,0%	29,5%	23,2%	15,3%	38,5%
Vanessa Grazziotin	7,5%	7,5%	15,0%	10,4%	12,2%	22,6%
Alfredo Nascimento	5,7%	7,8%	13,5%	5,3%	9,4%	14,7%
Plínio Valério	6,8%	7,3%	14,1%	2,0%	1,6%	3,7%
Chico Preto	2,8%	7,3%	10,2%	1,8%	4,9%	6,7%
Praciano	5,5%	5,2%	10,7%	1,8%	2,7%	4,5%
Luiz Castro	3,0%	3,5%	6,5%	3,3%	2,9%	6,1%
Pauderney Avelino	4,2%	3,2%	7,3%	2,4%	3,7%	6,1%
Delegado Federal Wesley	3,3%	3,2%	6,5%	1,6%	2,2%	3,9%
Adriana Guimarães	0,8%	1,7%	2,5%	0,6%	1,6%	2,2%
Branco/ Nulo	14,3%	1,3%	15,6%	10,0%	1,2%	11,2%
Não sabe/ Indeciso	4,3%	2,7%	7,0%	4,5%	2,7%	7,1%

Número de Registro da Pesquisa

Pesquisa registrada no TRE-AM sob o Nº AM-08474/2018 no dia 09/07/2018

Estatístico Responsável

João Caldas do Lago Neto – Reg.CONRE 7117-A

A leitura da tabela deve ser feita em coluna.

Fonte: Action, pesquisa de campo Julho/2018. Amostra total.

Eleições Majoritárias 2018

Intenção de voto para Senador(a)

Tabela 17 – Intenção de voto para Senador(a) **Estimulada versus** Perfil da Amostra

PERFIL INTENÇÃO DE VOTO P/SENADOR(A) - (ESTIMULADA)		Eduardo Braga	Rebecca Garcia	Vanessa Grazziotin	Alfredo Nascimento	Plínio Valério	Chico Preto	Praciano	Pauderney Avelino	Luiz Castro	Delegado Federal Wesley	Adriana Guimarães	Branco/ Nulo	Não sabe/ Indecisos
GÊNERO	Masculino	38,1%	30,1%	20,3%	14,4%	9,5%	9,9%	8,4%	8,2%	7,1%	6,9%	1,8%	13,7%	5,7%
	Feminino	41,7%	37,0%	16,5%	13,6%	9,4%	7,4%	7,4%	5,3%	5,5%	3,7%	2,9%	13,6%	8,5%
FAIXA ETÁRIA	16 a 19 anos	50,0%	47,5%	22,0%	12,7%	5,9%	7,6%	4,2%	4,2%	2,5%	10,2%	0,9%	8,5%	5,1%
	20 a 29 anos	50,8%	36,5%	19,2%	15,8%	6,5%	7,1%	5,6%	4,6%	5,9%	3,7%	1,9%	12,1%	7,4%
	30 a 39 anos	31,3%	31,3%	16,8%	14,5%	10,2%	10,2%	9,0%	10,6%	5,1%	6,3%	3,5%	14,8%	7,4%
	40 a 49 anos	36,8%	28,4%	16,4%	14,9%	11,0%	7,0%	11,4%	8,5%	8,5%	3,0%	4,5%	15,4%	7,0%
	50 a 59 anos	31,2%	25,4%	18,9%	9,0%	13,1%	10,7%	7,4%	4,9%	10,7%	8,2%	0,8%	18,9%	5,7%
	60 anos ou mais	29,6%	33,8%	19,7%	12,7%	14,1%	12,7%	11,3%	5,6%	5,6%	2,8%	0,0%	11,3%	9,9%
RENDA FAMILIAR MÉDIA MENSAL	Até 1 SM	46,8%	36,0%	17,5%	18,8%	4,2%	9,7%	5,2%	7,1%	6,5%	2,9%	3,3%	12,0%	5,5%
	1 a 3 SM	39,9%	33,1%	19,7%	12,6%	11,2%	7,3%	7,5%	6,8%	6,0%	4,9%	1,8%	13,9%	7,7%
	3 a 5 SM	35,3%	36,0%	14,4%	7,9%	13,7%	11,5%	11,5%	6,5%	5,8%	7,2%	2,9%	13,7%	7,2%
	Acima de 5 SM	24,2%	20,9%	19,8%	14,3%	9,9%	7,7%	14,3%	6,6%	7,7%	13,2%	2,2%	18,7%	8,8%
GRAU DE INSTRUÇÃO	Até o Ensino Fundamental	49,1%	32,9%	18,4%	16,6%	7,6%	9,0%	5,8%	9,0%	6,5%	3,3%	2,9%	8,7%	7,2%
	Ensino Médio	41,2%	35,9%	18,5%	14,0%	10,6%	8,4%	7,5%	5,9%	5,9%	5,9%	2,5%	13,0%	6,1%
	Ensino Superior	20,1%	26,2%	16,5%	9,2%	8,5%	9,2%	13,4%	6,7%	7,9%	6,1%	1,2%	24,4%	10,4%
RELIGIÃO	Católica	41,6%	31,8%	21,5%	14,2%	10,3%	8,6%	9,7%	4,9%	6,4%	3,0%	2,4%	12,6%	8,2%
	Evangélica	40,7%	36,8%	15,4%	14,0%	7,8%	9,2%	6,4%	7,8%	6,4%	8,5%	2,1%	13,6%	4,6%
	Outras	16,7%	11,1%	5,6%	0,0%	27,8%	5,6%	11,1%	22,2%	0,0%	5,6%	5,6%	33,3%	5,6%
	Sem religião	34,4%	32,3%	16,7%	15,6%	7,3%	7,3%	4,2%	10,4%	6,3%	4,2%	3,1%	15,6%	10,4%

Número de Registro da Pesquisa

Pesquisa registrada no TRE-AM sob o N° AM-08474/2018 no dia 09/07/2018

Estatístico Responsável

A leitura da tabela deve ser feita em coluna.

Fonte: Action, pesquisa de campo, Julho/2018. Amostra total.

Nota Metodológica: Por se tratar de uma variável com respostas múltiplas, ou seja, aceitou-se mais de uma citação, os seus resultados foram calculados sobre o total de indivíduos na amostra. Implica-se em considerar que cada categoria foi citada isoladamente ou em conjunto com outras opções.

João Caldas do Lago Neto – Reg.CONRE 7117-A

Eleições Majoritárias 2018

Rejeição para Senador(a)

Tabela 18 – Rejeição para Senador(a) - (Resposta **Estimulada** e Múltipla/ Até 3 nomes)

REJEIÇÃO P/SENADOR(A) (ESTIMULADA)	1ª OPÇÃO	2ª OPÇÃO	3ª OPÇÃO	TOTAL
Eduardo Braga	21,8%	8,7%	3,4%	33,9%
Vanessa Grazziotin	12,1%	11,9%	7,7%	31,7%
Alfredo Nascimento	10,2%	10,1%	9,3%	29,6%
Pauderney Avelino	9,3%	10,7%	6,6%	26,7%
Rebecca Garcia	10,1%	5,5%	4,0%	19,6%
Chico Preto	6,1%	6,0%	6,0%	18,1%
Praciano	5,3%	6,4%	5,0%	16,7%
Plínio Valério	3,0%	5,2%	3,5%	11,7%
Luiz Castro	3,3%	3,9%	3,9%	11,1%
Adriana Guimarães	1,4%	3,5%	2,8%	7,7%
Delegado Federal Wesley	2,4%	2,5%	2,8%	7,7%
Não rejeita ninguém	5,5%	0,0%	0,0%	5,5%
Não sabe responder	9,5%	0,0%	0,0%	9,5%

As maiores rejeições são dos atuais senadores, Eduardo Braga e Vanessa Grazziotin. Caso este quadro se mantenha, pode limitar o crescimento das intenções de voto para ambos

Em quais destes nomes NÃO VOTARIA DE JEITO NENHUM para senador? (REGISTRAR POR ORDEM DE CITAÇÃO)

Optou-se pela variável múltipla com base no raciocínio lógico. Ao votar só se pode escolher um candidato, contudo, não há limites para escolher em quem não se deseja votar.

A leitura da tabela deve ser feita em coluna.

Fonte: Action, pesquisa de campo, Julho/2018. Amostra total.

Nota Metodológica: Por se tratar de uma variável com respostas múltiplas, ou seja, aceitou-se mais de uma citação, os seus resultados foram calculados sobre o total de indivíduos na amostra. Implica-se em considerar que cada categoria foi citada isoladamente ou em conjunto com outras opções.

Número de Registro da Pesquisa

Pesquisa registrada no TRE-AM sob o Nº AM-08474/2018 no dia 09/07/2018

Estatístico Responsável

João Caldas do Lago Neto – Reg.CONRE 7117-A

Eleições Majoritárias 2018

Rejeição para Senador(a)

Tabela 19 – Rejeição para Senador(a) - (**Estimulada**) *versus* Localização

REJEIÇÃO P/SENADOR(A) (ESTIMULADA)	CAPITAL				INTERIOR			
	1ª OPÇÃO	2ª OPÇÃO	3ª OPÇÃO	TOTAL	1ª OPÇÃO	2ª OPÇÃO	3ª OPÇÃO	TOTAL
Eduardo Braga	24,6%	11,2%	4,8%	40,6%	18,3%	5,7%	1,6%	25,7%
Vanessa Grazziotin	13,8%	16,5%	10,0%	40,3%	10,0%	6,3%	4,9%	21,2%
Alfredo Nascimento	11,8%	11,5%	12,8%	36,1%	8,2%	8,4%	5,1%	21,6%
Pauderney Avelino	9,0%	12,0%	6,7%	27,6%	9,8%	9,2%	6,5%	25,5%
Rebecca Garcia	11,3%	7,0%	5,3%	23,6%	8,6%	3,7%	2,4%	14,7%
Chico Preto	6,2%	5,8%	6,2%	18,1%	6,1%	6,3%	5,7%	18,1%
Praciano	5,7%	6,3%	6,5%	18,5%	4,9%	6,5%	3,1%	14,5%
Plínio Valério	3,0%	5,0%	3,8%	11,8%	3,1%	5,5%	3,1%	11,6%
Luiz Castro	2,8%	3,7%	4,2%	10,7%	3,9%	4,1%	3,7%	11,6%
Adriana Guimarães	1,0%	3,2%	3,3%	7,5%	1,8%	3,9%	2,2%	7,9%
Delegado Federal Wesley	1,7%	2,2%	3,0%	6,8%	3,3%	2,9%	2,7%	8,8%
Não rejeita ninguém	4,0%	0,0%	0,0%	4,0%	7,3%	0,0%	0,0%	7,3%
Não sabe responder	5,2%	0,0%	0,0%	5,2%	14,9%	0,0%	0,0%	14,9%

Número de Registro da Pesquisa

Pesquisa registrada no TRE-AM sob o N° AM-08474/2018 no dia 09/07/2018

Estatístico Responsável

João Caldas do Lago Neto – Reg.CONRE 7117-A

A leitura da tabela deve ser feita em coluna.

Fonte: Action, pesquisa de campo, Julho/2018. Amostra total.

Nota Metodológica: Por se tratar de uma variável com respostas múltiplas, ou seja, aceitou-se mais de uma citação, os seus resultados foram calculados sobre o total de indivíduos na amostra. Implica-se em considerar que cada categoria foi citada isoladamente ou em conjunto com outras opções.

Eleições Majoritárias 2018

Rejeição para Senador(a)

Tabela 20 – Rejeição para Senador(a) Estimulada versus Perfil da Amostra

PERFIL REJEIÇÃO P/SENADOR(A) - (ESTIMULADA)		Eduardo Braga	Vanessa Grazziotin	Alfredo Nascimento	Pauderney Avelino	Rebecca Garcia	Chico Preto	Praciano	Plínio Valério	Luiz Castro	Adriana Guimarães	Delegado Federal Wesley	Não rejeita ninguém	Não sabe responder
GÊNERO	Masculino	34,7%	31,6%	31,0%	28,1%	21,7%	17,7%	15,5%	11,0%	11,9%	7,5%	9,3%	4,4%	8,8%
	Feminino	33,1%	31,8%	28,1%	25,2%	17,5%	18,6%	17,8%	12,5%	10,3%	7,9%	6,1%	6,6%	10,3%
FAIXA ETÁRIA	16 a 19 anos	26,3%	21,2%	22,9%	17,8%	18,6%	22,0%	20,3%	15,3%	17,8%	11,0%	9,3%	3,4%	11,0%
	20 a 29 anos	28,2%	27,9%	31,0%	28,2%	19,2%	22,3%	19,8%	12,7%	15,8%	9,0%	7,4%	5,9%	7,7%
	30 a 39 anos	41,0%	36,7%	33,2%	25,8%	17,2%	18,0%	16,4%	13,3%	8,6%	5,5%	7,0%	4,7%	8,2%
	40 a 49 anos	38,3%	38,8%	30,4%	27,9%	21,9%	15,4%	13,9%	9,5%	5,0%	5,0%	8,5%	6,5%	8,0%
	50 a 59 anos	32,8%	32,8%	23,0%	31,2%	21,3%	13,1%	14,8%	7,4%	9,0%	9,8%	9,8%	6,6%	13,1%
	60 anos ou mais	36,6%	25,4%	31,0%	26,8%	21,1%	9,9%	8,5%	9,9%	7,0%	8,5%	2,8%	5,6%	18,3%
RENDA FAMILIAR MÉDIA MENSAL	Até 1 SM	28,6%	29,2%	21,8%	23,1%	19,2%	19,8%	14,3%	14,0%	11,0%	8,4%	9,1%	5,5%	13,6%
	1 a 3 SM	33,6%	29,6%	32,0%	26,3%	18,1%	19,2%	17,6%	11,7%	11,5%	7,1%	7,0%	5,5%	8,6%
	3 a 5 SM	39,6%	43,9%	34,5%	25,2%	17,3%	10,8%	14,4%	8,6%	9,4%	8,6%	8,6%	7,9%	7,2%
	Acima de 5 SM	45,1%	35,2%	34,1%	41,8%	34,1%	16,5%	23,1%	9,9%	9,9%	7,7%	5,5%	2,2%	3,3%
GRAU DE INSTRUÇÃO	Até o Ensino Fundamental	23,1%	28,5%	25,3%	23,8%	16,3%	19,5%	14,4%	11,6%	11,9%	9,8%	7,2%	8,3%	14,1%
	Ensino Médio	33,9%	29,5%	29,8%	28,3%	19,3%	19,4%	17,9%	13,0%	12,6%	7,8%	8,7%	4,8%	8,5%
	Ensino Superior	51,2%	45,1%	36,6%	25,0%	26,2%	11,6%	14,6%	7,3%	3,7%	4,3%	3,7%	3,7%	6,1%
RELIGIÃO	Católica	31,8%	28,8%	26,6%	27,5%	19,3%	17,8%	15,4%	11,2%	11,2%	8,2%	7,5%	6,4%	9,4%
	Evangélica	34,5%	35,2%	32,9%	27,6%	17,7%	20,0%	19,5%	13,1%	12,0%	6,7%	7,6%	4,8%	9,0%
	Outras	50,0%	38,9%	38,9%	5,6%	44,4%	5,6%	5,6%	16,7%	5,6%	0,0%	5,6%	5,6%	11,1%
	Sem religião	38,5%	30,2%	31,3%	22,9%	26,0%	14,6%	13,5%	8,3%	8,3%	10,4%	9,4%	4,2%	10,4%

Número de Registro da Pesquisa

Pesquisa registrada no TRE-AM sob o N° AM-08474/2018 no dia 09/07/2018

Estatístico Responsável

João Caldas do Lago Neto – Reg.CONRE 7117-A

A leitura da tabela deve ser feita em coluna.

Fonte: Action, pesquisa de campo, Julho/2018. Amostra total.

Nota Metodológica: Por se tratar de uma variável com respostas múltiplas, ou seja, aceitou-se mais de uma citação, os seus resultados foram calculados sobre o total de indivíduos na amostra. Implica-se em considerar que cada categoria foi citada isoladamente ou em conjunto com outras opções.

RESPONSABILIDADE TÉCNICA

Execução da Pesquisa

Prof. Dr. Afrânio Soares Filho
Adm^a. Esp. Flávia Sausmikat Soares

Estatístico responsável

João Caldas do Lago Neto
Reg.CONRE 7117-A



ACTION

pesquisas de mercado

LEVANDO SEGURANÇA PARA SUAS DECISÕES.

www.actionpesquisas.com.br

**Rua João Alfredo. 481 São Geraldo
Manaus - Amazonas.**

contato@actionpesquisas.com.br

92 3234-2454 | 2127-0850